Stützpunkte

Organigramm per 29.03.2025

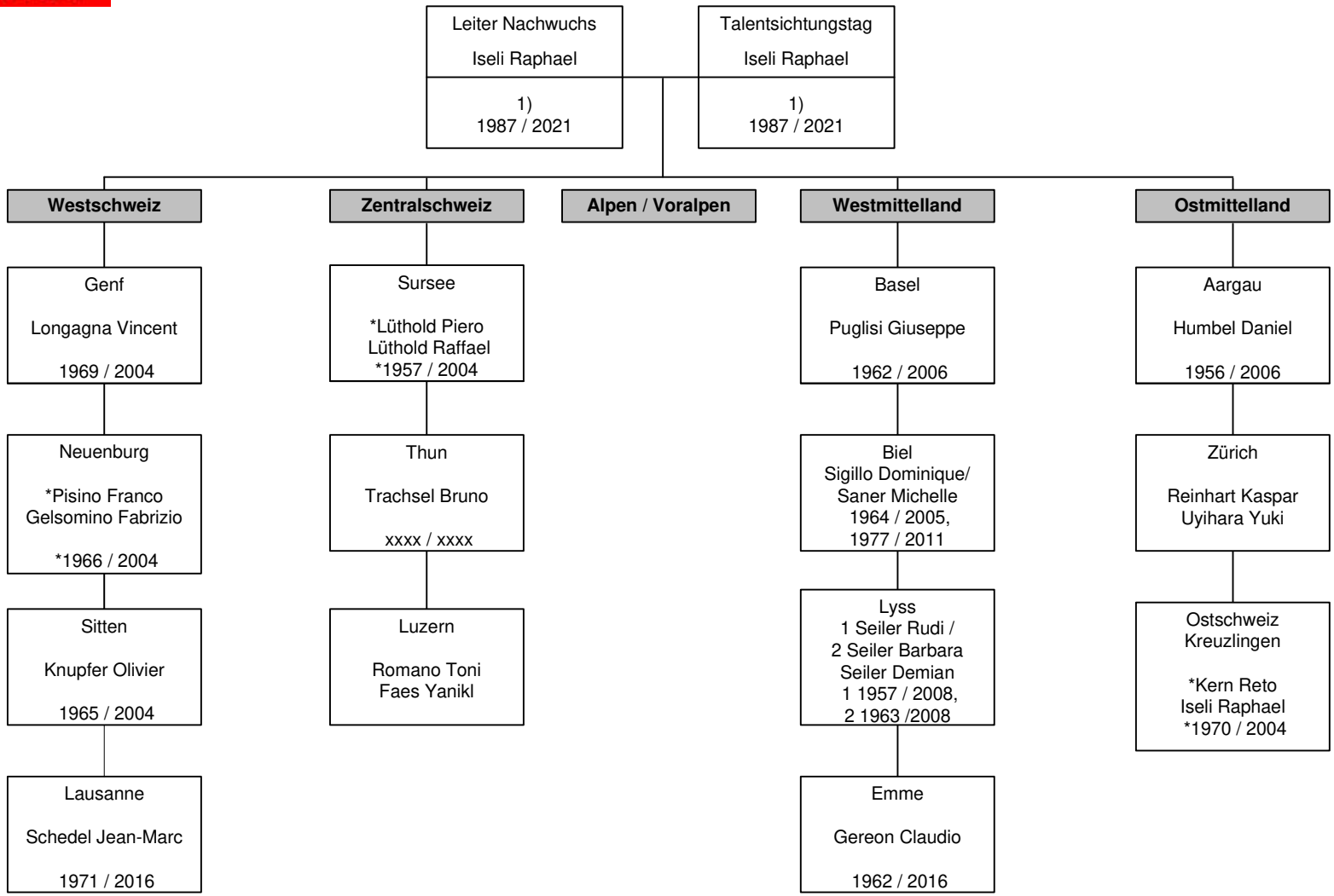

• 1) Jahrgang / in dieser Funktion seit